

PROSPETTI  
Sc. 1:100

Prospetto Sud

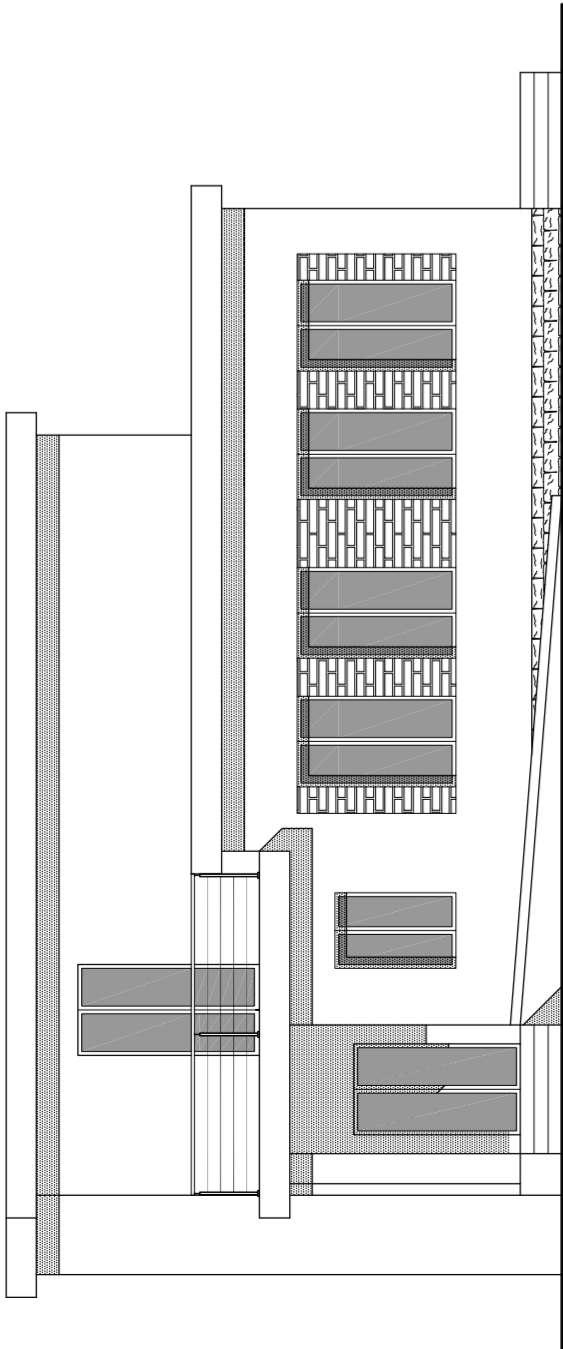

Prospetto Ovest

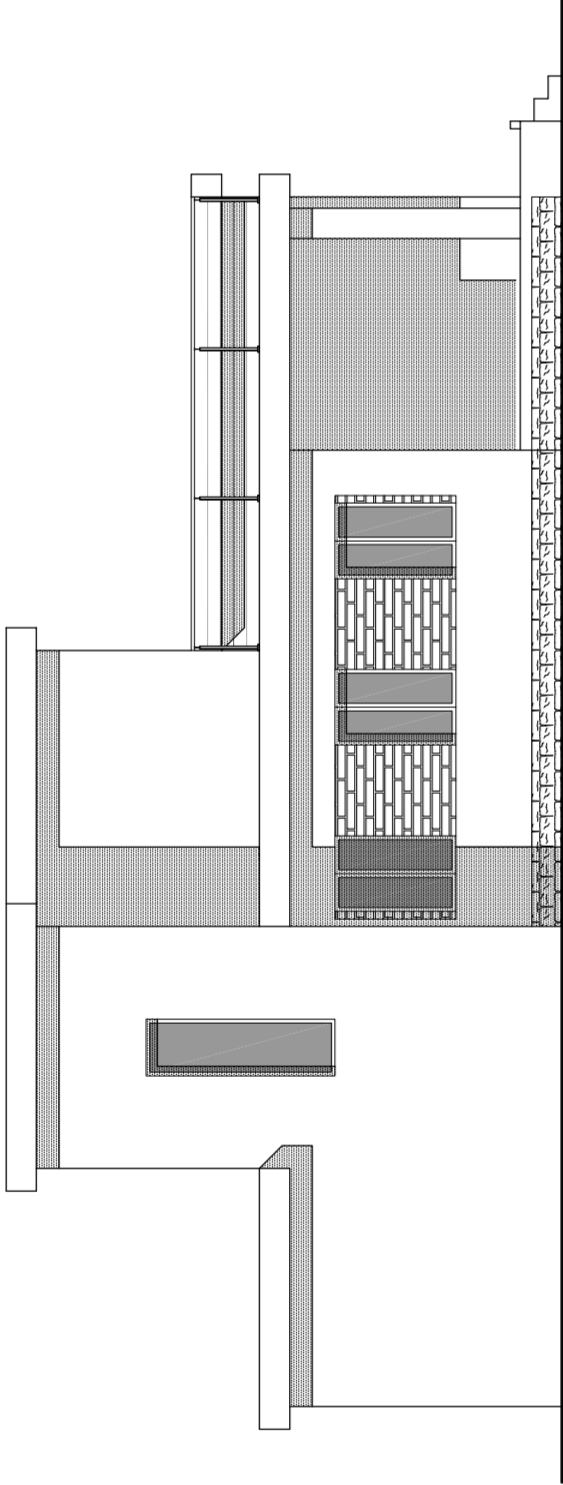

SEZIONI  
Sc. 1:100

Sezione A-A

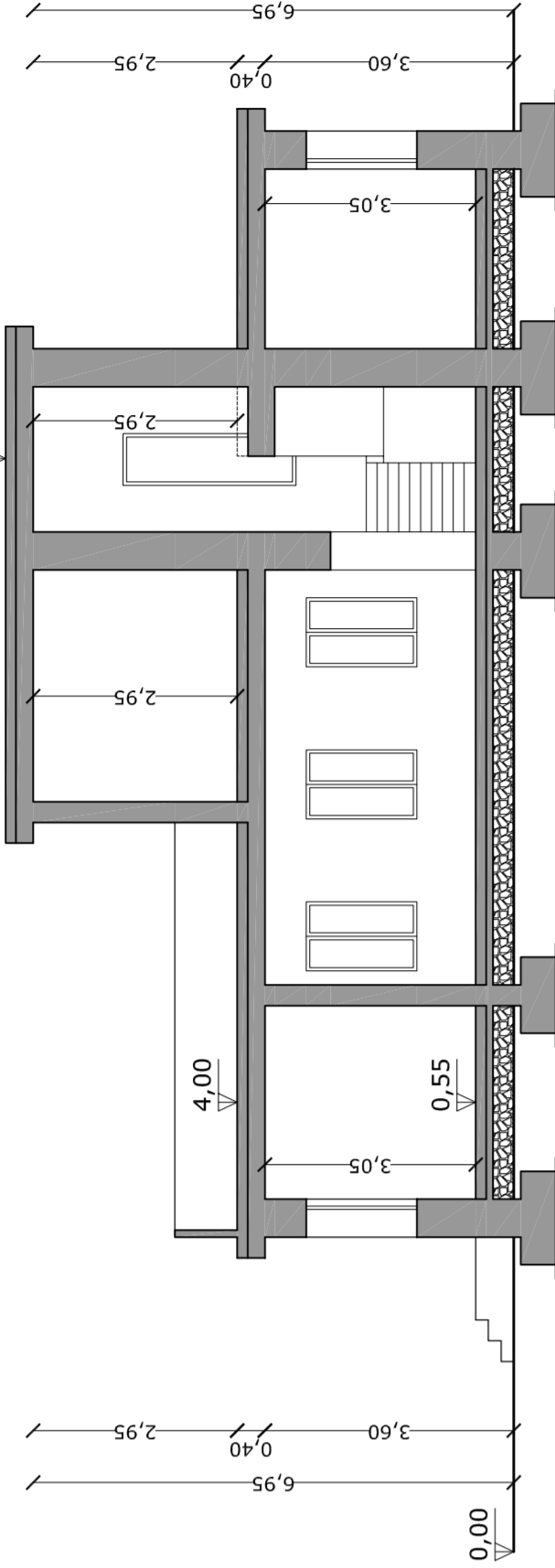

Prospetto Nord

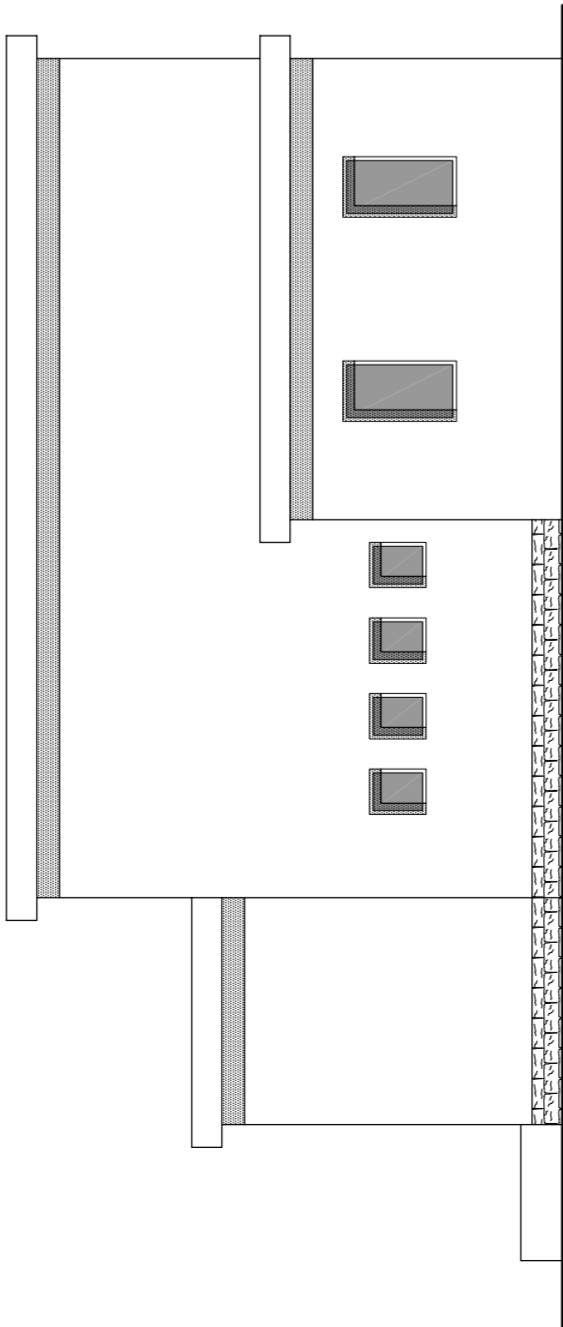

Prospetto Est

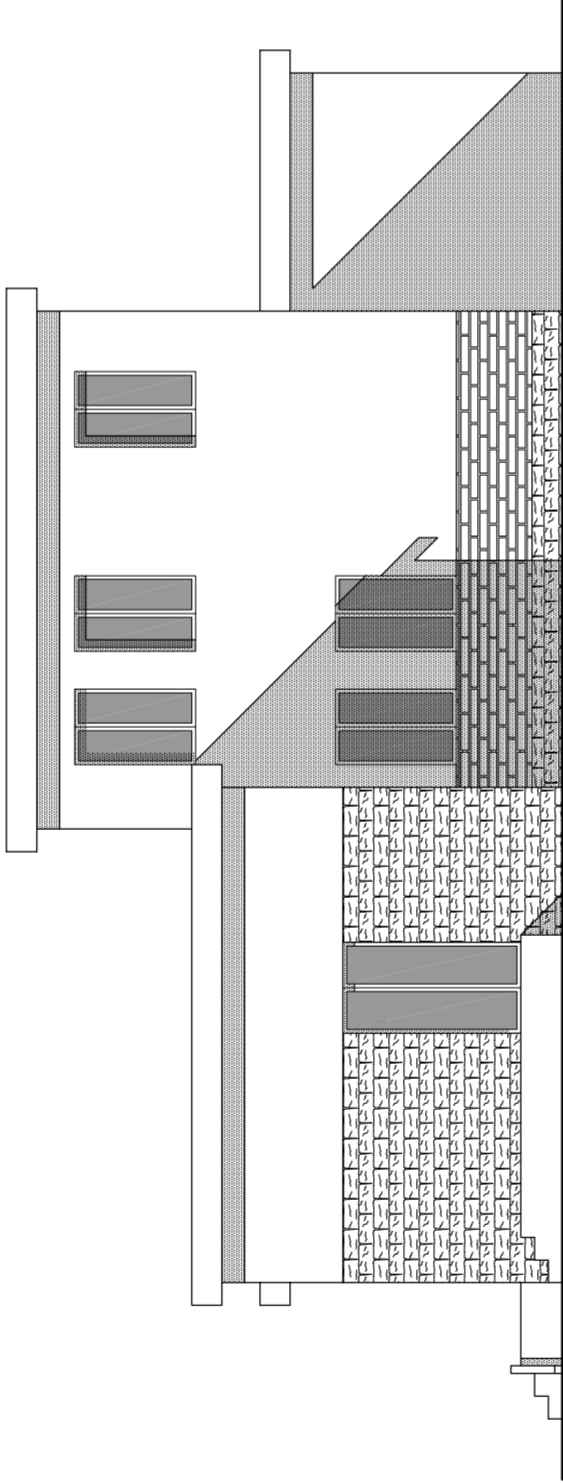

Sezione B-B

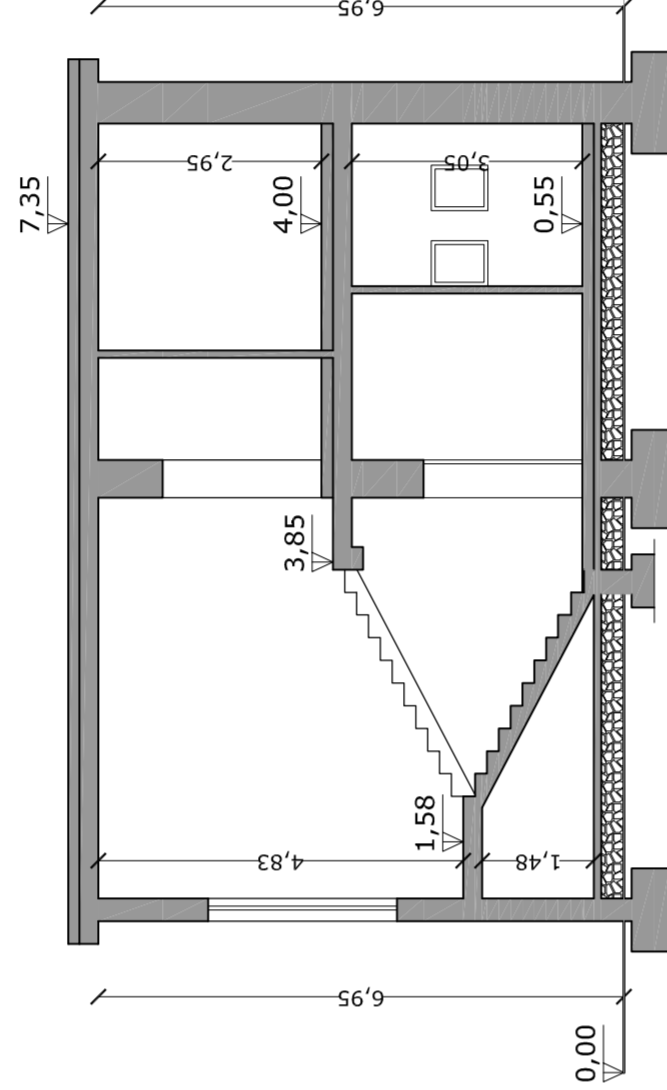

Sezione C-C

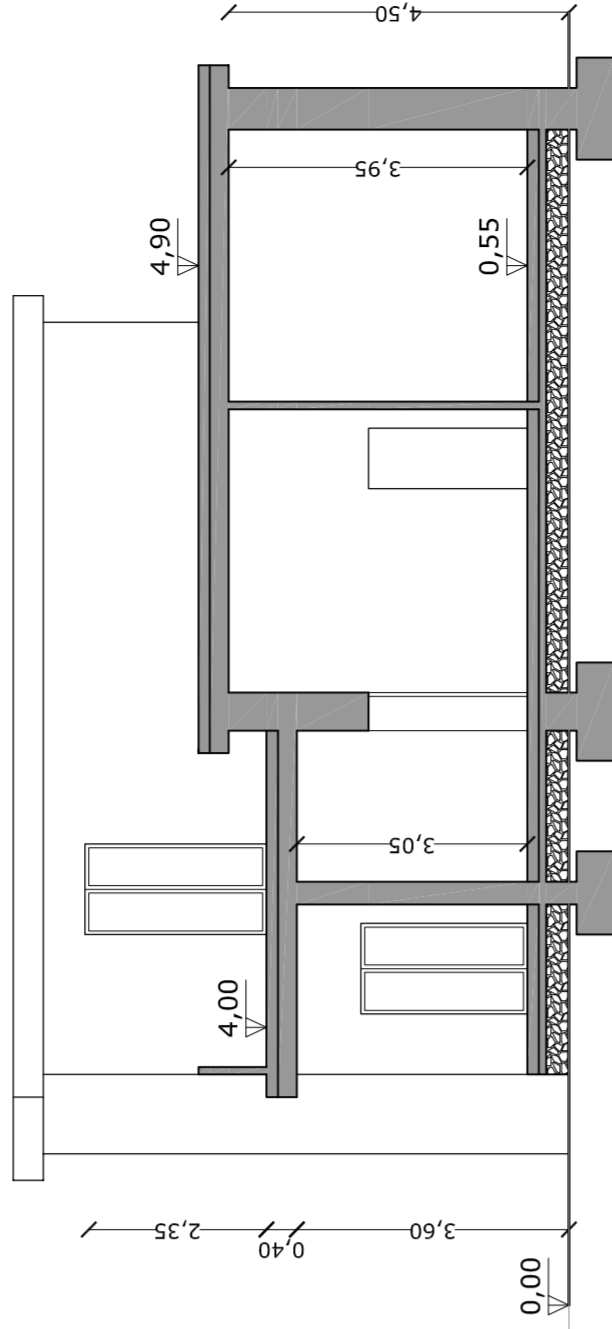

ASSONOMETRIA SUD-OVEST  
Sc. 1:50

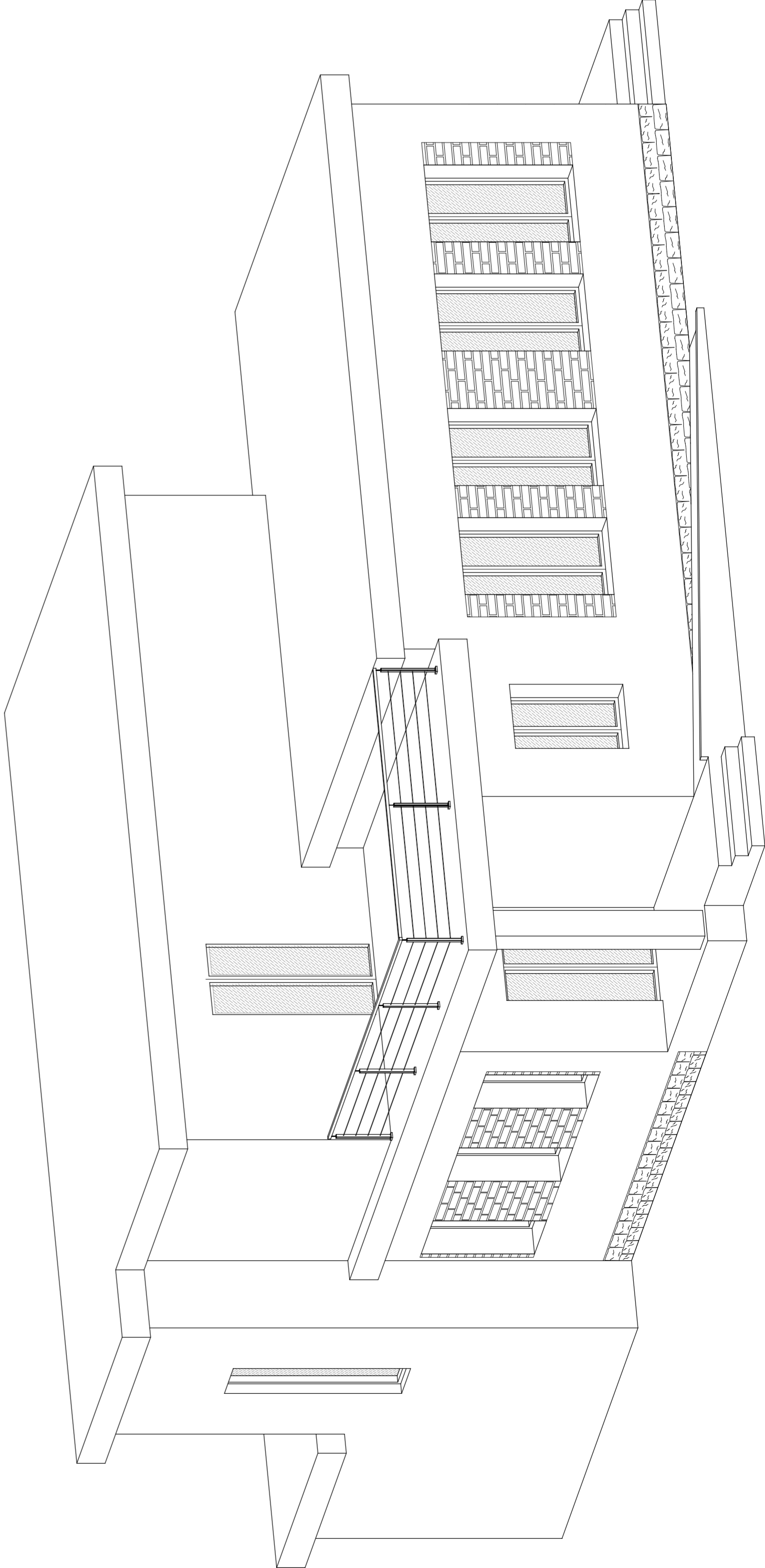

ASSONOMETRIA SUD-OVEST  
Sc. 1:100

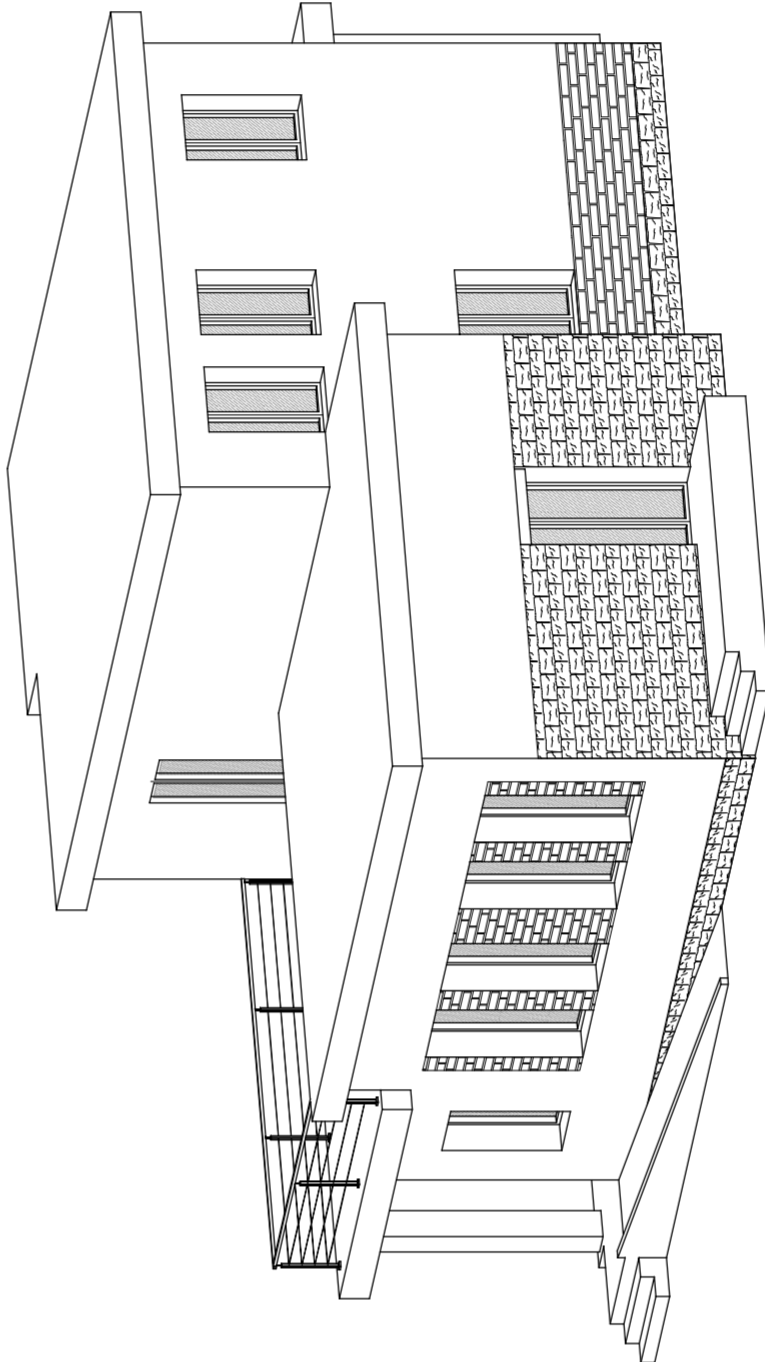

ASSONOMETRIA NORD-OVEST  
Sc. 1:100

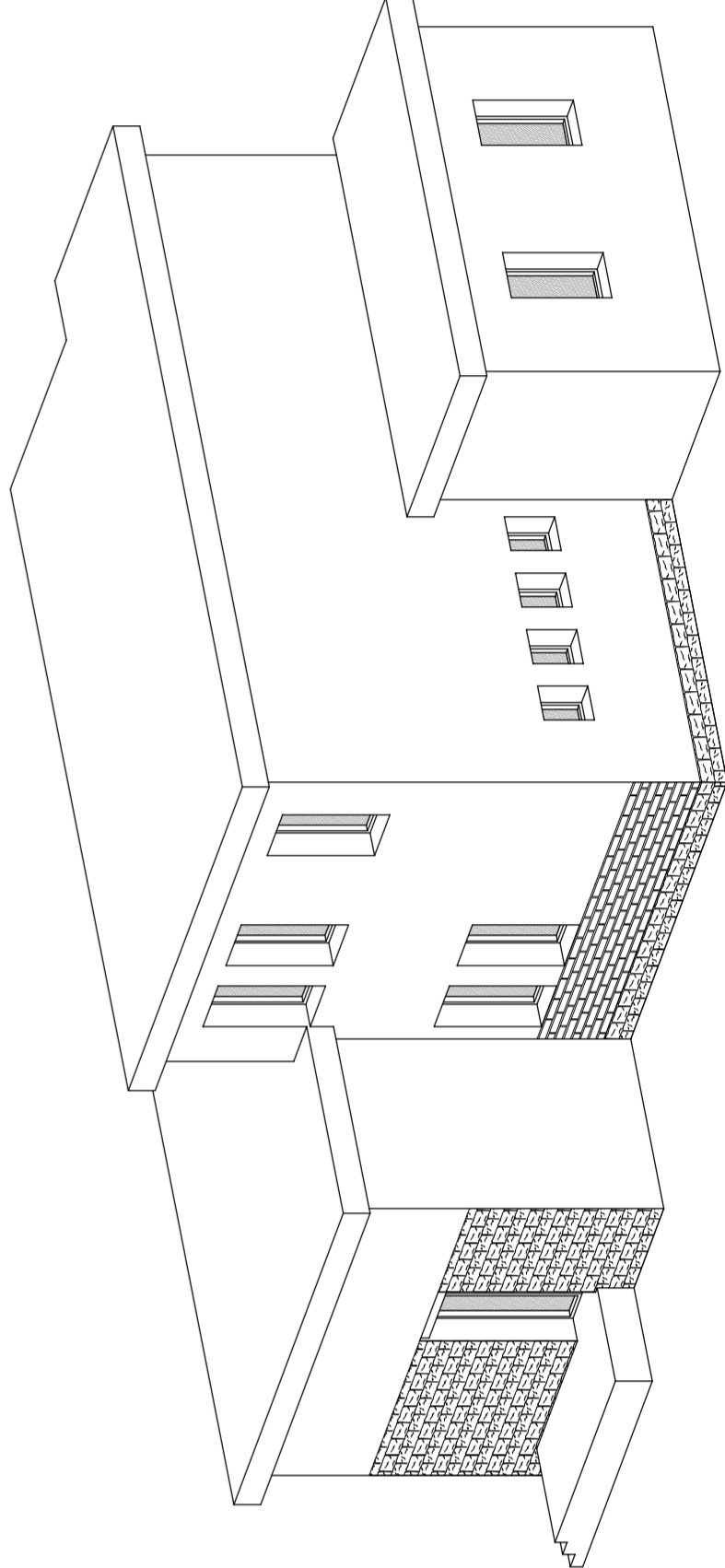

## UNIONE DEI COMUNI DELLA BASSA VALLE DEL TIRSO E GRIGHINE

ADEGUAMENTO DELLA NUOVA SEDE DELL' UNIONE DEI  
COMUNI DELLA BASSA VALLE DEL TIRSO E GRIGHINE



Progetto definitivo-esecutivo

ELABORATI GRAFICI

PROGETTO:

PROSPETTI-SEZIONI-ASSONOMETRIE

**Allegato B**

**Tavola 2.2**

IL PROGETTISTA  
Ing. Salvatore Carta

Scala  
1:100; 1:50

IL PRESIDENTE  
Dott. Nicola Cherchi

Data  
Gennaio 2018

IL RESPONSABILE DEL SERVIZIO  
Giovanni Pes